



Rainwater Harvesting-



*Reservoirs / Tank / Boar Wells

Principal



VILAS TAMBE WOMEN'S COLLEGE OF EDUCATION (B.ED.)



Dumbarwadi, Otur, Tal - Junnar, Dist - Pune - 412409

Rainwater harvesting is crucial in our college campuses for several reasons:

1. ***Sustainable Water Management***: It helps in managing water resources more sustainably by reducing the demand for freshwater from external sources.
2. ***Water Conservation***: Harvesting rainwater reduces the reliance on groundwater and surface water sources, helping to conserve these valuable resources.
3. ***Cost-Effectiveness***: It helps us lead to cost savings by reducing the need for purchasing water from external sources and lowering water bills.
4. ***Environmental Benefits***: Rainwater harvesting helps in reducing erosion, flooding, and the strain on local water sources, benefiting the local ecosystem.
5. ***Educational Opportunity***: Our collage Implementing rainwater harvesting systems provides an educational opportunity for students to learn about sustainable water practices.
6. ***Community Engagement***: It engage the college community in environmental stewardship and sustainability efforts, fostering a sense of responsibility towards the environment.

Overall, rainwater harvesting in our college campus is essential for promoting sustainable water use, reducing environmental impact, and educating the community about the importance of water conservation.

Principal

Vilas Tambe Womens College of Education (B.Ed.)
Dumbarwad(Otur) Tal. Junnar, Dist. Pune.



7.1.4

Waste Water Recycling -



Wastewater recycling in our college can be a beneficial practice for several reasons:

1. ***Resource Conservation***: Recycling wastewater reduces the demand for freshwater, which is especially important in areas facing water scarcity.
2. ***Cost Savings***: By recycling wastewater, our college reduce its water bills and potentially save money in the long run.
3. ***Environmental Benefits***: Recycling wastewater reduces the amount of wastewater discharged into the environment, which can help prevent pollution and protect local water bodies.
4. ***Educational Opportunity***: Implementing wastewater recycling systems provides an educational opportunity for students to learn about water conservation and sustainable practices.

Principal



**VILAS TAMBE WOMEN'S COLLEGE OF EDUCATION
(B.ED.)**



Dumbarwadi, Otur, Tal - Junnar, Dist - Pune - 412409

7.1.4

5. *Community Engagement*: It can engage our college community in environmental stewardship and sustainability efforts, fostering a sense of responsibility towards the environment.

Overall, wastewater recycling in our college can lead to resource savings, cost-effectiveness, and environmental protection, while also providing educational and community engagement opportunities.

Principal

Vilas Tambe Womens College of Education (B.Ed.)
Dumbarwadi(Otur) Tal. Junnar, Dist. Pune.



RECEIPTS & PAYMENTS ACCOUNT FOR THE YEAR ENDED ON 31/03/2022

RECEIPTS	AMOUNT	PAYMENTS	AMOUNT
TO OPENING BALANCE		BY ADVERTISEMENT EXPS.	46780.00
CASH IN HAND	68827.67	BY ADMISSION REGULATING AUTHORITY FEE	47000.00
JANATA SAH. BANK LTD. A/C 907	17634.84	BY AMOUNT WRITTEE OFF	172695.00
BANK OF MAHARASTRA A/C 60053546201	88504.52	BY AFFILIATION & CONTINUATION FEE	30000.00
ORIENTAL BANK OF COMMERCE 165611310012	17711.60	BY BANK COMMISSION & CHARGES	1528.36
JANATA SAH. BANK LTD. A/C 22606	1264.00	BY POSTAGE	80.00
		BY EMPLOYEES PROVIDEND FUND EXPS.	51000.00
TO FEES RECEIVED FROM STUDENTS	5600000.00	BY COMPUTER EXPS.	16280.00
TO AMOUNT WRITTE BACK	903918.00	BY FIRE	1700.00
TO OTHER RECEIPTS	5518.00	BY MISC. EXPS.	5115.00
TO SCHLOARSHIP RECEIVABLE	19523.00	BY NON TEACHING STAFF SALARY	638640.00
TO PROFESSIONAL TAX	25000.00	BY NEWSPAPER BILL	7004.00
TO SUNDRY CREDITORS	17375.00	BY PRINTING & STATIONERY	173475.00
		BY PROFESSIONAL FEE	14800.00
TO LOAN'S & ADVANCES		BY PRO RATA CONTRIBUTION	26600.00
SHRI GAJANAN MAHARAJ	2308800.00	BY TEACHING STAFF SALARY	3107952.00
SHIKSHAN PRASARAK MANDAL		BY TEA & REFRESHMENT	1412.00
		BY TRAVELLING & CONVEYANCE	209672.00
TO T.D.S	20000.00	BY FUNCTION EXPS.	25000.00
TO EMPLOYEES PROVIDEND FUND	94200.00	BY REMUNERATION	240000.00
		BY REPAIRS & MAINTANCE	154239.00
		BY STAFF APPROVAL	1800.00
		BY WEBSITE EXPENCESS	6699.00
		BY INTERNET EXPS.	36850.00
		BY GUEST LECTURER EXPS.	68000.00
		BY ELECTRICITY BILL	124350.00
		BY STAFF REMUNERATION	19000.00
		BY COLOUR EXPS.	256000.00
		BY GARDEN EXPS.	42850.00
		BY ELECTRICAL MATERIAL	10600.00
		BY FURNITURE	239160.00
		BY ELECTRICAL EQUIPMENT	77601.00
		BY PHYSICAL EQUIPMENT	9580.00
		BY MUSICAL EQUIPMENT	33950.00
		BY RO SYSTEM	62400.00
		BY LIBRARY BOOK	7334.00
		BY EDUCATION EQUIPMENT	124040.00
		BY PRINTER	13380.00
		BY COMPUTER	279306.00
		BY SANITARY VINDING MACHINE	8496.00
		BY C.C.T.V. CAMERA	60837.00
		BY SALARY PAYABLE	903918.00
		BY EMPLOYEES PROVIDEND FUND	94200.00
		BY PROFESSIONAL TAX	25000.00
		BY SCHLOARSHIP PAYABLE	46335.50
		BY T.D.S.	20000.00
		BY SUNDRY DEBTORS	1397527.25
		BY CLOSING BALANCE	
		CASH IN HAND	182417.67
		JANATA SAH. BANK LTD. A/C 907	28011.98
		PUNJAB NATIONAL BANK 16561131001294 Rs.	17711.60
		BANK OF MAHARASTRA A/C 60053546201	18651.27
		JANATA SAH. BANK LTD. A/C 22606	1298.00
TOTAL RS.	9188276.63	TOTAL RS.	9188276.63

24 JUL 2022

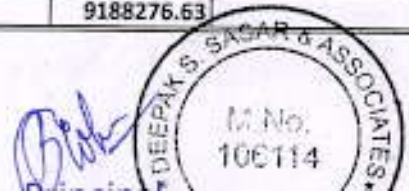

DEEPAK S. SASAR & ASSOCIATES
CHARTERED ACCOUNTANTS

॥ श्री गणेशाय नमः ॥

दर्शन बोअरवेल

8809/3/056

नगर रोड, मार्केट याड, गाळा नं. २२ आळेफाटा, ता. जुन्नर, जि. पुणे

मोबा. नं. 9456927878 / 9960759040 / 9766631675 / 7741031675

आमच्याकडे ४॥, ६॥, व ७ इंची बोअर जमिनीवर व विहीरीत उभे व आडवे प्रेशर लो प्रेशर योग्य भावाल करून मिळतील.

नंबर 1235

दिनांक 13/03/2022

नाव विलास तांबे वुमेन्स कॉलेज ऑफ एज्युकेशन ओतूर

अ. नं.	तपशिल	केसिंग	फुट	दर	एकूण रुपये
	Box				
	904 x 46 = 60341-				
	90 x 340 = 34001-				
	204 x 46 = 23634				
	90 x 340 = 34001-				
	266601-				
	दोन दर्शन बोअरवेल कले 3116				
				एकूण	

टीप : पाणी न लागल्यास केसिंग काढावयाचा झाल्यास फुटाला 900/- प्रमाणे चार्ज लागेल.

आहकाची सही

D.S.C.
दर्शन बोअरवेल करिता



[Signature]
Principal

Vilas Tambe Womens College of Education (B.Ed.)
Dumberwad(Otur) Tal. Junnar, Dist. Pune.



**VILAS TAMBE WOMEN'S COLLEGE OF EDUCATION
(B.ED.)**



Dumbarwadi, Otur, Tal - Junnar, Dist - Pune - 412409

Waste water layout plan-

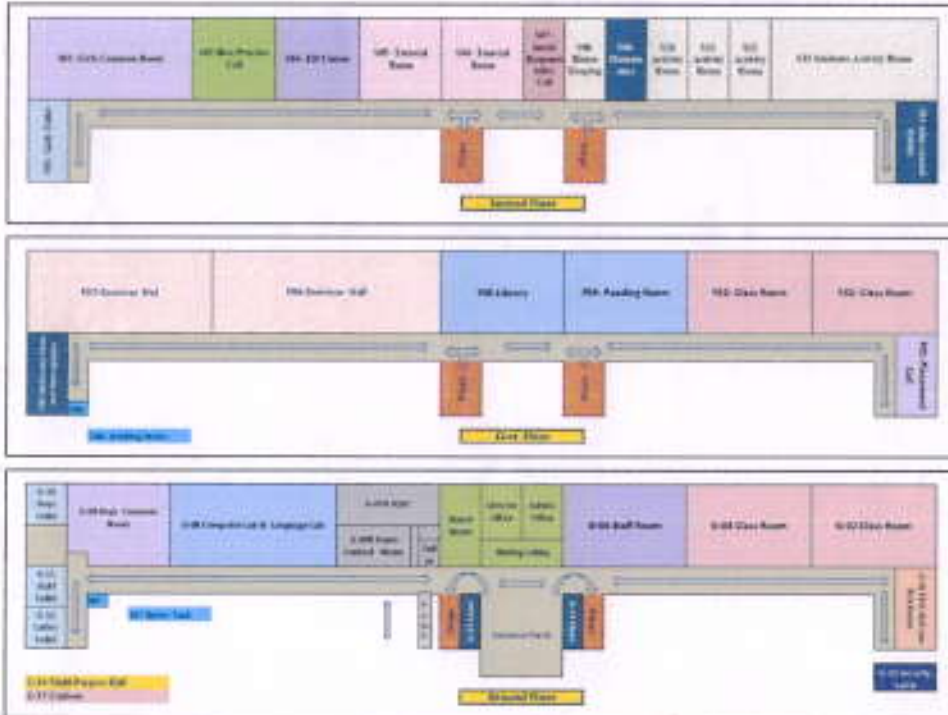

[Signature]
Principal

Vilas Tambe Women's College of Education (B.Ed.)
Dumbarwadi(Otur) Tal. Junnar, Dist. Pune.

Aravind R. Brahme

G.D.Areh.(Bombay)

ARCHITECT

Nasik-Pune Road, Narayangaon

Tal .Junnar,(Pune) 410504

ph.42656

अरविंद रा ब्रम्हे

वास्तू विशारद (मुंबई)

नाशिक पुणे रोड, नारायणागाव

ता जुन्नर जि पुणे ४१०५०४

फोन ४२६५६

Date: 24/10/2007

BUILDING COMPLETION CERTIFICATE

This is to certify that Shri Gajanan Maharaj Shikshan Prasarak Mandal's Women's College of Education at survey No. 674 At- Dumbarwadi, Post-Khamundi, Tal-junnar, Dist-Pune.

Total Built up area of Women's college of Education. Institution in the name & style Women's college of Education is 27309.90 sq.ft.

The Ground floor, First floor & Second floor measuring area is 27309.90 sq.ft. is 100% completed. The work is completed as per sanctioned plan drawing & specification.

Principal
Women's College of Education (B. Ed.)
Dumbarwadi, (Otur), Tal. Junnar, Dist-Pune

Principal
Women's College of Education (B. Ed.)
Dumbarwadi, (Otur), Tal. Junnar, Dist-Pune

A. R. BRAHME
ARCHITECT
Narayangaon, (Pune)
R No./CA/87-10945



Principal
Vilas Tambe Women's College of Education (B.Ed.)
Dumbarwadi(Otur) Tal. Junnar, Dist. Pune.



“ ग्रामपंचायत हाच ग्रामविकासाचा मुलभुत पाया आहे ”

ग्रामपंचायत कार्यालय, डुंबरवाडी

ता. जुन्नर, जि. पुणे.

जावक क्र. ग्राम/०७६०८/२९९

दि.: ११/०९/२००८

पुर्णत्वाचा दाखला

श्री गजानन महाराज शिक्षण प्रसारक मंडळाचे वुमेन्स कॉलेज ऑफ एज्युकेशनसाठी मौजे डुंबरवाडी (खामुंडी) येथील सर्व्हे नं. ६७४ मधील इमारत बांधून पुर्ण झालेली आहे. सदर इमारतीचे एकूण बांधकाम क्षेत्र २७३८८ चौ. फुट आहे. सदर इमारतीचा महाविद्यालयासाठी वापर करण्यास हरकत नाही.

Women's College of Education (B. Ed.)
Dumberwadi, (Otur), Tal. Junnar, Dist. Pune

जा. दा डुंबर
सरपंच

ग्रामपंचायत डुंबरवाडी, ता. जुन्नर, ता. पुणे



Principal

Vilas Tambe Womens College of Education (B.Ed.)
Dumberwadi(Otur) Tal. Junnar, Dist. Pune.



Vilas Tambe Womens College of Education (B.Ed.)
Dumberwadi(Otur) Tal. Junnar, Dist. Pune.

- वाचा: १ विश्वस्त श्री गजानन महाराज शिक्षण प्रसारक मंडळ तर्फे अध्यक्ष, मुख्य विश्वस्त विलास सावळेयम तांबे रा.ओतुर ता. जुन्नर यांचा दिनांक ११/१२/२००६ चा अर्ज.
२. मा. सहायक संचालक, नगर रचना पुणे यांचेकडील जा.क. एनएबीपी/मो. हुंवरवाडी/ता. जुन्नर/स.नं. ६७४ नवा/संसपू/४७६, १६/१२/२००६
३. महाराष्ट्र जमिन महसूल अधिनियम १९६६ कलम ४४



उपविभागीय अधिकारी जुन्नर
उपविभाग खेड, यांचे कार्यालय
क सजद/विशे/एसआर/१०३५/२००६
राजगुरुनगर, दि. २४/१२/२००६

विषय:- मौजे हुंवरवाडी, ता. जुन्नर स. नं. ६७४ मधील एकुण ४३६८ चौ.मी. क्षेत्रास शैक्षणिक प्रयोजनार्थ अकृषीक व बांधकाम परवानगी बाबत.

आ दे श

विश्वस्त श्री गजानन महाराज शिक्षण प्रसारक मंडळ तर्फे अध्यक्ष, मुख्य विश्वस्त विलास सावळेयम तांबे रा.ओतुर ता. जुन्नर यांनी या कार्यालयास अर्ज करून मौजे हुंवरवाडी ता. जुन्नर येथील स.नं.६७४ मधील एकुण ४३६८ चौ.मी. क्षेत्रास शैक्षणिक प्रयोजनार्थ अकृषीक परवानगी मिळवी अशी विनंती केली आहे.

मा. सहायक संचालक नगर रचना पुणे यांनी यांचेकडील क. जा.क. एनएबीपी/मो. हुंवरवाडी/ता. जुन्नर/स.नं. ६७४ नवा/संसपू/४७६, १६/१२/२००६ अन्वये इमारत नकारो मंजूर केले आहेत.

उपरोक्त विवेचनास अनुसरून मा. उपविभागीय अधिकारी जुन्नर उपविभाग खेड पुणे मला असलेल्या अधिकाराचा वापर करून महाराष्ट्र जमीन महसूल अधिनियम १९६६ चे कलम ४४ व महाराष्ट्र जमीन महसूल जमीनीच्या वापरात बदल अकृषिक आकारणी १९६९ चे नियम ४ अन्वये मौजे हुंवरवाडी, ता. जुन्नर स.नं. ६७४ मधील ४३६८ चौ.मी. क्षेत्रास खालील अटीवर शैक्षणिक प्रयोजनार्थ आकृषिक व बांधकाम परवानगी देत आहे.

१) अर्जदार यांनी शैक्षणिक प्रयोजनासाठी मागणी केलेल्या ४३६८ चौ.मी.क्षेत्रावर प्रति चौ.मी.रु. ०-०४/- या दराने आकारणी म्हणजे अकृषिक सात व त्यावरील उपकराची रक्कम अशी एकुण रक्कम ९२४९/- चलन दिनांक १२/१२/२००६ अन्वये चलनाने भारतीय स्टेट बँक मध्ये भरले बाबतचे चलनाची प्रत दाखल केलेली आहे. तसेच प्रस्तुत आकारणी ही तात्पुरत्या स्वरूपाची असून शासन सुधारीत दर ज्या वेळेस निर्धारित करेल त्यावेळी फेर आकारणी करणेत येवून फरकाची रक्कम असल्यास ती वसूल करणेत येईल. तसेच शासन निर्धारित करेल ती रक्कम भरणेस प्रतीग्राहीतेवर बंधनकारक राहिल. अर्जदार यांनी बिगरसोती परवानगी प्राप्त झाले नंतर करावयाच्या मोजणीचे नियमानुसार रक्कम रु.१८००/- पावती दिनांक ११/१२/२००६ अन्वये तालुका निरीक्षक अभिलेखा, जुन्नर यांच्याकडे भरले बाबत पावतीची प्रत दाखल केलेली आहे. .

२) रेखांकनातील भूखंड/इमारतीचा वापर शैक्षणिक व पुरक कारणांसाठी करणे आवश्यक आहे.



(Signature)
Principal
Women's College of Education (B.Ed.)
Dumbarwadi (Otur), Tal. Junnar, Dist. Pune
Principal
Vilas Tambe Womens College of Education (B.Ed.)
Dumbarwadi (Otur) Tal. Junnar, Dist. Pune.
Principal
Vilas Tambe Womens College of Education (B.Ed.)

(Signature)
प्राचार्य

वुमेन्स कॉलेज ऑफ एज्युकेशन
बी.एड. अंशमत्ता ही पत्र.
हुंवरवाडी (ओतुर), ता. जुन्नर, जि. पुणे

१७) नियोजित बांधकाम सुरू करण्यापूर्वी शैक्षणिक वापराच्या अनुषंगाने अन्य आवश्यक त्या विभागाच्या परवानग्या घेण्यात याव्यात.

प्रस्तुत परवानगी मिळणेपूर्वी अर्जादर यांनी उक्त जमिनीचा बिनशेती कारणाकडे वापर केला आहे असे आढळून आलेस ते महाराष्ट्र जमिन महसूल अधिनियम १९६६ चे कलम ४५ प्रमाणे कार्यवाही करणेस पात्र होतील. यामध्ये उपबंधित केले प्रमाणे हा आदेश उक्त महसूल अधिनियमाच्या आणि त्या खालील नियमाच्या उपबंधास व इतर प्रचलित नियमास अधिन असेल.

सादर जमिन ही भूसंपादनाखाली नाही असे समजून अकृषिक वापरात परवानगी देण्यात येत आहे.



उपविभागीय अधिकारी
जुन्नर उपविभाग खेड पुणे

प्रति,

विश्वस्त श्री गजानन महाराज शिक्षण प्रसारक मंडळ
तर्फे अध्यक्ष, मुख्य विश्वस्त विलास सावळेराम तांबे
रा.ओतुर, ता. जुन्नर जि. पुणे

प्रत:-

- १) तहसिलदार :- जुन्नर
- २) कामगार तलाठी :- ओतुर ता. जुन्नर
२/- वरील आदेशाची अकृषिक नोंद घेवून मसुदा सनद मंजूरी करिता इकडे सादर करावी.
- ३) मा. सहायक संचालक, नगरचना आणि मुल्यनिर्धारण विभाग, २८३ नारायण पेठ, पुणे ४११०३०
यांच्याकडे माहितीसाठी स्नेह रवाना
- ४) तालुका निरीक्षक भूमि अभिलेख जुन्नर, ता.जुन्नर, जि.पुणे.



Principal
Women's College of Education (B. Ed.)
Dumbarwadi, (Otur), Tal. Junnar, Dist. Pune

Principal
वुमेन्स कॉलेज ऑफ एज्युकेशन
वी.एड अंतर्गत वी.एड.
दुंबरवाडी (ओतुर), जि. पुणे



Principal

Vilas Tambe Women's College of Education (B. Ed.)
Dumbarwadi (Otur) Tal. Junnar, Dist. Pune.

Principal

Vilas Tambe Women's College of Education (B. Ed.)

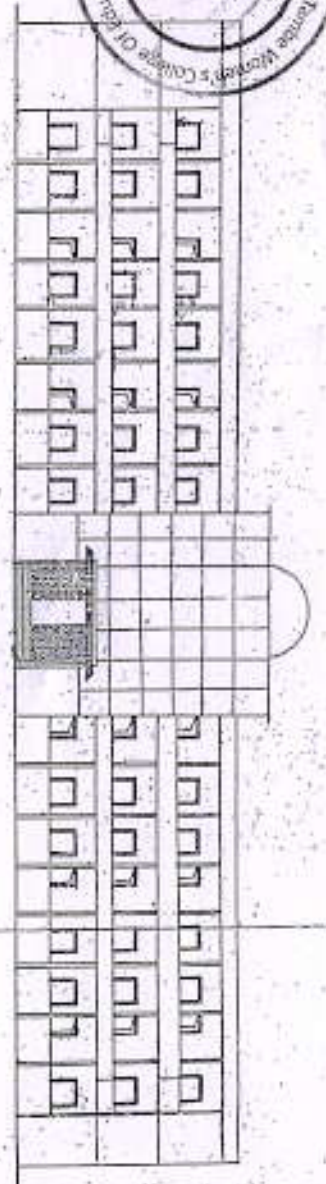

ELEVATION

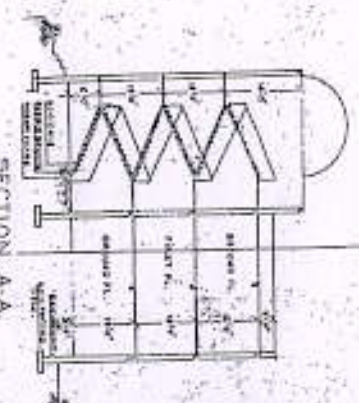

SECTION A-A

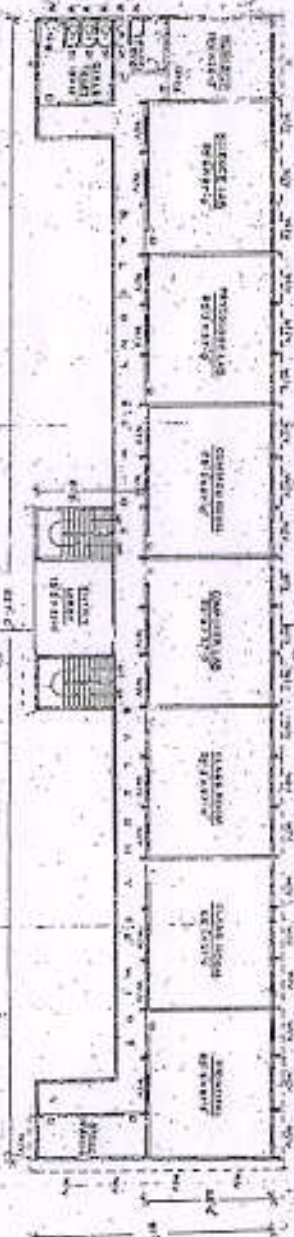

GROUND FLOOR PLAN

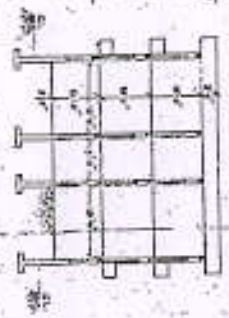

SECTION B-B

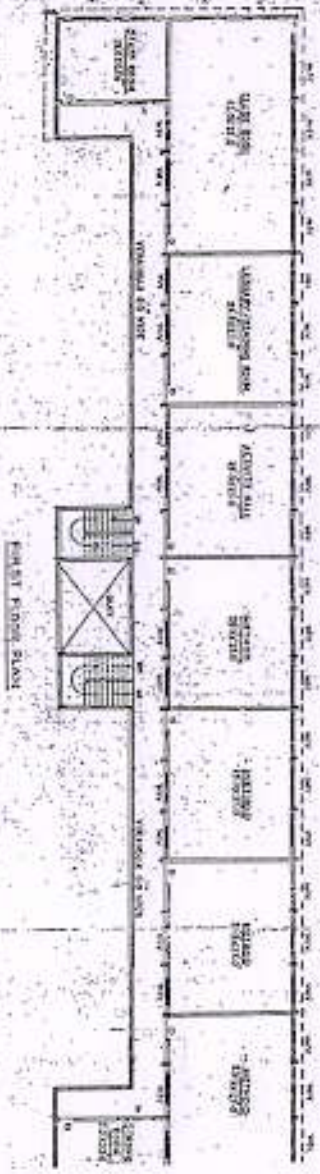

FIRST FLOOR PLAN



Women's College of Education (B. Ed.)
Dumburwad Tal. Junnar, Dist. Pune

Vilas Tar
Dumburwad Tal. Junnar, Dist. Pune

Principal



PROJECT: PLAN FOR SHRI GAYANA MAHARAJ SIKSHAN PRASARAK MANDALS WOMEN'S COLLEGE OF EDUCATION (B.ED) IN CAT NO. 174, AT DUMBERWADI, DUMBERWAD TAL. JUNNAR, DIST. PUNE.

NO. OF FLOORS	01
NO. OF ROOMS	100
NO. OF STUDENTS	1000
NO. OF TEACHERS	100
NO. OF WORKERS	100
NO. OF VEHICLES	100
NO. OF UTILITIES	100
NO. OF SERVICES	100
NO. OF UTILITIES	100
NO. OF SERVICES	100

AREA: GROUND FLOOR AREA: 1000 SQ. MTS. TOTAL AREA: 1000 SQ. MTS.

PREPARED BY: A. S. EKHADE
 CHECKED BY: A. S. EKHADE
 DATE: 10/10/2006

PROJECT NO: 245/2006

APPROVED BY: A. S. EKHADE
 DATE: 10/10/2006

PU/PN/B.ED 245 / 2006

गांवचा नमुना नं. ७, ७अ व १२

शिक्षा

गांव दुम्बरवाडी तालुका जुन्नार जिल्हा जुन्नार (पुणे)

धर्मापन क्रमांक गट क्रमांक	हि. क्रमांक	धारणाचा प्रकार	मा. न. नं. क्र. ७	खाते क्रमांक
६०४	७०६	मालकाचे नांव		८८
पू. मा. क्रमांक स्थानक नांव	७०६	विशाल, श्री जगानन जयराज शिक्षण प्रसारक मंडळ औदुर		
लागवडी योग्य	हेक्टर	आर		
निरागत			७०६	
दत्तागत				
भात शेती				
एकूण				
पो. रजा				
चर्ग (अ)				
चर्ग (ब)				
एकूण				
आकार	रुपये	पैसे		
जुडी अथवा				
विशेष प्रकार				
घाण्याबाबत				
एकूण				

[Signature]
Principal

Women's College of Education (B. Ed.)
Dumbarwadi (Otar), Tal. Junnar, Dist. Pune



[Signature]
Principal

Vilas Tambe Womens College of Education (B.Ed.)
Dumbarwadi(Otar) Tal. Junnar, Dist. Pune.



[Signature]
Principal

Vilas Tambe Womens College of Education (B.Ed.)
Dumbarwadi(Otar) Tal. Junnar, Dist. Pune.

गा. न. नं. ७ अ				गा. न. नं. १२																				
				पिकावरील क्षेत्र										पडित व पिकास निरुपयोगी असा जमिनीचा तपशील										
				मिश्र पिकांचे एकूण क्षेत्र					मिश्र पिकातील प्रत्येक पिकाचे क्षेत्र					अमिश्र पिकाचे क्षेत्र					जमिनीचा तपशील					
शेक	वर्ग	जमिन, कारणातचे नांव	रित	हंगाम	मिश्र पिकाचा संकेतांक	जल सिंचित	अजल सिंचित	पिकाचे नांव	जल सिंचित	अजल सिंचित	पिकाचे नांव	जल सिंचित	अजल सिंचित	प्रकार	क्षेत्र	पाणी पुरवठ्याचे साधन	शेरा							
१	२	३	४	५	६	७	८	९	१०	११	१२	१३	१४	१५	१६	१७	१८							
२०१४	२०१४	शुद्ध	१	२१				२१																

असल उतारा दिला असे दि. २९/०४/२०१६

किरण प्रेस, जुन्नर

कामगार तलाठी
मीजे खानुडी, ता. जुन्नर, जि. पुणे



[Signature]
Principal
Vilas Tambe Womens College of Education (B.Ed.)
Dumbharwed(Otur) Tal. Junnar, Dist. Pune.



[Signature]
Principal
Vilas Tambe Womens College of Education (B.Ed.)
Dumbharwed(Otur) Tal. Junnar, Dist. Pune.



Friday, October 18, 2002

4:03:29 PM

पावती

Original

नोंदणी 39 म.

Regn: 39 M

पावती क्र. : 1526

गावाचे नाव स्वामुंडी

दिनांक 18/10/2002

दस्तऐवजाचा अनुक्रमांक

जनर - 01764 - 2002

दस्ता ऐवजाचा प्रकार

बुक दुरुस्ती पत्र

सादर करणाराचे नाव

साहेब विलास सावळेराम

नोंदणी फी

:-

100.00

नक्कल (अ. 11(1)), पृष्ठांकनाची नक्कल (अ. 11(2)),

:-

100.00

रुजवात (अ. 12) व छायाचित्रण (अ. 13) -> एकत्रित फी (5)

एकूण

200.00

आपणास हा दस्त अंदाजे 4:18PM ह्या वेळेस मिळेल

S. S. S.
दुय्यम निबंधक

मुद्रांक शुल्क 20

S. S. S.
Principal

Women's College of Education (B. Ed.)
Dumbarwadi, (Otur), Tal. Junnar, Dist-Pune



S. S. S.
Principal

Vilas Tambe Womens College of Education (B.Ed.)
Dumbarwadi(Otur) Tal. Junnar, Dist. Pune.



S. S. S.
Principal

Vilas Tambe Womens College of Education (B.Ed.)
Dumbarwadi(Otur) Tal. Junnar, Dist. Pune.



ब. नं. २१५६ दिनांक ११/१०/०२ र. १००/-

नाम सिताराम नामदेव कीकाटे

पत्ता खामुंडी ता. जुन्नर जि. पुणे

हस्ताक्षर सि. ना. कीकाटे

[Handwritten Signature]

- 1 OCT 2002

अधीक्षक, जुन्नर

श्री एस. डी. जंजाब
स्टॅम्पसेंटर
ओदर, ता. जुन्नर, जि. पुणे



जुन्नर
१६६४/१-५
१००२



[Handwritten Signature]
Principal
Women's College of Education (B. Ed.)
Dumberwadi, (Otur), Tal. Junnar, Dist. Pune

[Handwritten Signature]
Principal

[Handwritten Signature]
Principal



Vilas Tambe Women's College of Education (B. Ed.)
Dumberwadi, (Otur) Tal. Junnar, Dist. Pune.

Vilas Tambe Women's College of Education (B. Ed.)
Dumberwadi, (Otur) Tal. Junnar, Dist. Pune.

एक हस्तपत्रक गांव मौजे खामुंडी, ता. जुन्नर, जि.

को देण्यात आलेल्या दिनांक:- १४/१०/०२ इतकी



जनर
१७६४/२५
२००२

..२..

लिहून देणार:- [१] श्री. विलास सावळेराम तबि. वय ५५
[२] श्री. नितम् विमात तबि. वय ४९.
दोघांवा घंदा शेती. दोघे रहाणार-मु.पो.ओतूर, ता
जुन्नर, जि. पुणे.

-- घांती --

लिहून देणार:- श्री. सिताराम नामदेव कोकाटे. वय ६३.
घंदा शेतीचा रहाणार-मु.पो. धासुंडी, ता. जुन्नर,
जिल्हा पुणे.

कारणे वृद्धपुरुस्तीपत्रक लिहून ठेवतो की-

मिळकतीचे वर्णन:- तुकडी व वि. व. पुणे पो. तु. ता. जुन्नर, पं. स. जुन्नर
येकी सा. पं. धासुंडी येथील व मे. पु. नि. सो. जुन्नर यांचे हद्ददीतील
गांव मोजे धासुंडी येथील माझे मालकी वहिवाटीची जमिन सरकारी
स्थळ "सोमनाथ".

गट नं.	खेत्र हे. आर	आकार रु. पैसे.	वतु: सिमा			
			पूर्व	दक्षिण	पश्चिम	उत्तर
१] ६७४	०-४७	०-६९	६७५.	६६८	ओतूर जिव	१९७९
२] ६७८	१-०८	१-३४	६७५	६७७	ओतूर जिव	६८५, ६८८
	०-०९					६७७, ६८० ६७९
एकूण	१-६४	२-०३				

येणे प्रमाणे जिराफत पत्र क्षेत्राची जमिन त्वातील धाडावुडपासठ व तदंगभू
वस्तुसह व हक्कासह परील यमाणे जमिन रकम रुपये त्रिघाळी नव्वार
[४३,०००/-] यांत वर नमुद केलेले दोघांवा मी विक्री केलेली आहे.
व सदरचा दस्त मा. दुपयम निबंधक सो. जुन्नर यांचे कचेरीमध्ये
दिनांक:- १०/२/१९९० रोजी क्र. नं. १८०१ ला नोंदना घेला आहे.
हे दस्त पासून जमिनीचा ताबा हा जेदी घेणार याचिकडेच आहे.

ह्याप्रमाणे पूर्वीचे जेदीकत करून दिलेले आहे. परंतु आजता तेव्हा
सदरचे जेदीकतामध्ये नगरवुकीने जेदी घेणार यांचे नावाचे जाधी
विशयस्थ, श्री. गणानन महाराज शिक्षण प्रशाकर मंडळ ओतूर अशी नोंद
करून घेतले आहे व आता यामागे ही तरुस्ती करीत आहेत.



Principal

Principal

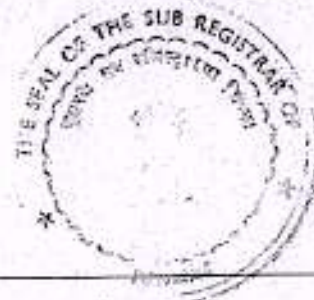

१०२४/३५
२००२

.. ३ ..

रघागुळे जाता सदरचे खरेदीखतामधे घालील प्रमाणे दुरुस्ती करून घेत जावेता.

दुरुस्त केलेला मजकूर.

विश्वलथ, श्री. गजानन महाराज शिक्षण प्रसारक मंडळ जोतूर.

१] श्री. विलास साधेराम तांबे.

२] सौ. निलम विलास तांबे.

दोधे रा. जोतूर, ता. जुन्नर, जि. पुणे.

हयाप्रमाणे दुरुस्ती केलेली आहे. पूर्वीचे खरेदीखतानुसार खरेदी

घेणार याचे नावाची नोंद जमिनीचे ७/१२चे उता-यात फेरकार

नंबर:-४५४ प्रमाणे करण्यात आलेली आहे. तरी जाता हया खरेदी

खतामधे लिहून घेणार याचे बंधू नावापुढे वर नमूद केले प्रमाणे

दुरुस्ती केली असून ती ग्राह्य धरण्यात यावी. बाकीचा पूर्वीचे

खरेदीखतामधील मजकूर तसाच ठेवण्यात आलेला आहे.

येथे प्रमाणे दुरुस्तीपत्रक माझे राजिकुडीने व अलकलदुशारीने

लिहून दिले असून ते वाचून घेऊन समजून उमजून हयावर सही केली

आहे. येथे प्रमाणे दुरुस्तीपत्रक असे.

लिहून देणार: सौ. ना. वजे वजे

लिहून घेणार:- विश्वलथ गजानन महाराज शिक्षण प्रसारक मंडळ जोतूर.

१] W. S. Tambur

२] W. S. Tambur

साहीदार:-

१] सही- W. S. Tambur

नाव- श्री अनोल अरविश पांडित

पत्ता- कुपो ला जुन्नर, जि पुणे

२] सही- W. S. Tambur

नाव- सौ. गावड आर. सी

पत्ता- कुपो ला जुन्नर, जि पुणे

Principal

Vilas Tambe Womens College of Education (B.Ed.)
Dumburwad(Dt) Tal. Junnar, Dist. Pune.

Vilas Tambe Womens College of Education (B.Ed.)
Dumburwad(Dt) Tal. Junnar, Dist. Pune.



Principal

Women's College of Education (B.Ed.)
Dumburwad(Dt) Tal. Junnar, Dist. Pune.







दस्त गोषवारा भाग-1

1800

2/11

संज्ञिक : 1764/2002

प्रकार : Correction Deed

पक्षकाराचे नाव	पक्षकाराचा प्रकार	छायाचित्र	अंगठ्याचा ठसा
साहेब विठ्ठल सावळेकराम रा. जोगपुर ता. जवहर जि. पुणे वय 55	Executant सही <i>Wigam</i>		
साहेब विठ्ठल विजवार रा. जोगपुर ता. जवहर जि. पुणे वय 49	Executant सही <i>Nalmbas</i>		
सोळाकर विठ्ठलराज रामदेव रा. खानगुडी ता. जवहर जि. पुणे वय 63	Executor सही <i>सि. नी. कोकराटे</i>		

जनस
9688/84
२००२

[Signature]
Principal

Vilas Tambe Womens College of Education (B.Ed.)
Dumbarwad(Otur) Tal. Junnar, Dist. Pune.

PU/PN/B.ED
245 / 2006

SEAL OF THE SUB REGISTRAR OF
JUNNAR

Women's College of Education
PU/PN/B.ED
245 / 2006
Dumbarwad(Otur) Tal. Junnar (Pune)

[Signature]
Principal

Women's College of Education (B. Ed.)
Dumbarwad(Otur) Tal. Junnar, Dist. Pune

[Signature]
Principal

Vilas Tambe Womens College of Education (B.Ed.) OF
Dumbarwad(Otur) Tal. Junnar, Dist. Pune.

दस्त गोषवारा भाग - 2

क्र. दिनांक: 1704/2002 वा गोषवारा
 पुणे सायबल मारलेले मुद्रांक शुल्क : 100

पत्रे केल्याचा दिनांक : 18/10/2002 04:00 PM
 पोचण्याचा दिनांक : 18/10/2002

- 100 क्र 1 ची वेळ (सादरीकरण) 18/10/2002 04:00 PM
- 100 क्र 2 ची वेळ (फी) 18/10/2002 04:03 PM
- 100 क्र 3 ची वेळ (कवची) 18/10/2002 04:03 PM
- 100 क्र 4 ची वेळ (जोळख) 18/10/2002 04:03 PM

पत्रे केल्याचा दिनांक : 18/10/2002 04:04 PM

एकत्र करून देणार तयारकरीत [युक्त दुरुस्ती पत्र] दस्तऐवज करून दिल्याचे कबूल करतात.

मी व माझा (तरी) निवेदीत करतात की, ते दस्तऐवज करून देणा-यांना व्यक्तीशः ओळखतात, व
 ती ओळख पटविताना
 माझे ओळखी साकारताहेत, रा ओतुर ता जुन्नर जि पुणे व्यवसाय शेती
 माझे पुताबाबा दशरथ, रा ओतुर ता जुन्नर जि पुणे व्यवसाय शेती

[Signature]
 निबंधकाची सही

[Signature]
[Signature]
 पुणे

पावती क्र.: 1528 दिनांक: 18/10/2002
 पावतीचे वर्णन
 नांव: तांबे विलास सावळेराम

100 : नोंदणी फी
 100 : नक्कल (अ. 11(1)), प्रुटाकनाची नक्कल (अ. 11(2)),
 रुजवात (अ. 12) व छायाचित्रण (अ. 13) ->
 एकत्रित फी

200: एकूण

[Signature]
 पु. निबंधकाची सही, जुन्नर

जुन्नर
 9688/44
 2002

प्रमाणित केलेले दस्तऐवज ही दस्तऐवज-
 क्र. 9688/44
 दिनांक 18/10/2002
 विभाग
[Signature]
 पुणे निबंधक जुन्नर

[Signature]
Principal
 Vilas Tambe Womens College of Education (B. Ed.)
 Dumbarwadi (Otur) Tal. Junnar, Dist. Pune.

मि. तांबे विलास सावळेराम
 9688/44 नोंदणी
[Signature]
 मा. नोंदणी क्र. 9688/44

Vilas Tambe Women's College of Education (B. Ed.)
 PU/PN/B.ED
 245 / 2005
 Dumbarwadi (Otur), Tal. Junnar, Dist. Pune

Vilas Tambe Women's College of Education (B. Ed.)
 PU/PN/B.ED
 245 / 2005
 Dumbarwadi (Otur), Tal. Junnar, Dist. Pune

[Signature]
Principal
 Women's College of Education (B. Ed.)
 Dumbarwadi, (Otur), Tal. Junnar, Dist. Pune

SEAL OF THE
[Signature]
Principal
 Vilas Tambe Womens College of Education (B. Ed.)
 Dumbarwadi (Otur) Tal. Junnar, Dist. Pune.